



Bilimsel Dişhekimliğinde



1908-2008

TÜRK DİŞHEKİMLERİ BİRLİĞİ

DİŞHEKİMLİĞİ MESLEĞİ

TANITIM REHBERİ

OCAK 2008

GİRİŞ

“Meslek Seçimi”, yaşamımızda verdiğimiz önemli kararlardan biridir; geleceğimizi ve gelecekteki kimliğimizi şekillendiren çok önemli bir adımdır.

Meslek seçimi yaşamsal önemde bir karar olmasına rağmen çok az insan kendisi ile barışık mesleği seçiyor. Bu; ne kendimizi, ne de seçmeyi düşündüğümüz mesleği yeterince tanımayışımızın doğal bir sonucudur.

Ailemiz ve okullardaki profesyoneller, kendimizi tanıma serüveninde en önemli yardımcılarıdır. Kendi yeteneklerinin farkına varmış ya da bu konuda desteklenen bireyler, çoğu zaman daha akılcı yöntemler kullanarak meslek seçimlerini yaparlar.

“Türk Dişhekimleri Birliği”nin hazırladığı bu rehberin, kendi yeteneklerinin farkına varmış bireylere “Dişhekimliği” mesleğinin kendileri için uygun bir meslek olup olmadığını anlamaları konusunda yardımcı olmasını amaçladık.

Mesleğe merhaba diyecek gençlerimize beklentilerinin ve umutlarının gerçekleşmesi için başarılar diliyoruz.

MESLEK SEÇERKEN DİKKAT EDİLMESİ GEREKEN KRİTERLER

Bir mesleğe karar verirken;

1. Kendinizi tanımalısınız

Kişilik, her bireyin hayatla kendisine has mücadele yolunun toplam ifadesidir. "Ben neler yapabilirim" sorusuna cevap verebilmesi için bireyin kendi kişilik özelliklerini, ilgi alanlarını bilmesinde büyük yarar vardır. Yetenek, eğitildiğimiz takdirde bir işi ne kadar başarabileceğimizin ipuçlarını veren bilgi ve beceri toplamıdır. Kalıtımla gelen öğrenme gücümüz ve çevresel faktörler bunun üst sınırlarını belirler. Meslek seçerken yeteneklerimizi ve kişiliğimizi ön planda tutmalıyız. Unutulmamalıdır ki; meslek, bireyin kendini ve yeteneklerini geliştirme, gerçekleştirme yoludur.

2. Meslekleri tanımalısınız

Bireyin kendini tanımasının ardından ilgi duyduğu meslekleri de tanıması gerekir.

Bireyin meslekler hakkında araştırmasını;

- a) Meslek mensuplarının yaptığı temel faaliyetler
- b) Mesleğin gerektirdiği nitelikler vb. konularda yoğunlaştırması gerekir.
- c) Çalışma ortamı
- d) Çalışma koşulları
- e) Çalışanlarda aranılan nitelikler
- f) Mesleğe hazırlanma
- g) İlk işe giriş
- h) Meslekte ilerleme
- i) Kazanç
- j) İş bulma olanağı ve mesleğin geleceği

3. Üniversiteleri tanımalısınız

Üniversitelerin tanıtıcı broşürlerinden, internet sitelerinden, hatta bu okullardan mezun olmuş kişilerden elde edilecek bilgiler, seçmeyi düşündüğümüz mesleğin eğitimini verecek okulu tanımamızı kolaylaştırır.

DİŐHEKİMLİĐİ MESLEĐİ

DiŐhekimliĐi, baŐ, yüz, aĐız, çeneler ve diŐlerin normal yapısını; görevlerini, hastalıklarını inceleyen ve bu hastalıkların koruyucu, iyileŐtirici tedavilerini kendine uğraŐ edinen bir tıp alanıdır. DiŐhekimliĐi mesleĐi birçok vasfı bir arada taŐır. DiŐhekimi yaratıcılıĐı ile sanatçısı, el becerisi ile zanaatkâr, hastanın korkusunu giderdiĐi için psikolog ve diŐ-diŐ eti hastalıĐını tedavi ettiĐi için hekimdir

BİR DİŐHEKİMİNDE BULUNMASI GEREKEN ÖZELLİKLER

KiŐi, ilgi duyduĐu, hoşlandıĐı Őeyleri severek yapar. Özellikle plastik sanatlardan birine ilgi duyan ve bunu uygulama becerisi gösterebilen, sosyal iliŐkilerinde baŐarılı, her ne koŐulda olursa olsun insanlarla bir arada olmayı seven bireyler, diŐhekimliĐinde daha baŐarılı olacaklardır.

Bu ilgi alanları genel olarak yeteneklerimiz doĐrultusunda ŐekillendiĐi için bir diŐhekiminde bulunması gereken yetenekleri Őu Őekilde sıralayabiliriz:

1- El - Parmak Becerisi

Elleri ve parmakları ustalıkla kullanabilme özel bir yetenek olup, aĐız, çevre dokuları ve diŐ gibi küçük ve dar alanlarda küçük alanlarda çalıŐma diŐhekimlerinin meslek baŐarısı için çok önemlidir.

2- Göz - El İŐ BirliĐi

İyi bir göz el iŐbirliĐi saĐlama yeteneĐi, yine küçük alanlarda çalıŐan diŐhekimlerinin alanlarında baŐarılı olmalarını saĐlayacak bir yetenektir.

3- Üç Boyutlu Görebilme Becerisi

Bu beceri, özellikle estetik ve sanata yatkın kiŐilerde olması gereken bir özellik olmasına raĐmen diŐhekimliĐi mesleĐi uygulamalarında da oldukça gereklidir.

4- Renk Algısı,

Bu yetenek renkleri ve aralarındaki ince farkları algılayabilme gücünü ifade eder. Dişhekimliği uygulamalarında oldukça gerekli bir algıdır.

5- İletişim Kurma Becerisi

Dişhekimi, hastaları ile iyi ilişki kurabilmeli, onların güvenini kazanabilmelidir. Hoşgörülü, güler yüzlü ve insanlara içten ilgi duyan bireylerin, genel anlamda sağlık ile ilgili mesleklerde daha başarılı olduğu bir gerçektir.

6- Yaratıcılık Yetenekleri

Alışılmış olanın dışına çıkabilme, yeni ve değişik fikirler yöntemler ortaya koyabilme gücü olan yapıcılık her türlü çalışma alanında kendini gösterebilirse de bilim ve sanat çalışmalarında, kişi yapıcı gücünü daha fazla ortaya koyma fırsatı bulabilir.

7- Beden Gücü, Hastalıklara Yakalanma Riski ve Bilgiyi Yenileme İsteği

Dişhekimliği mesleği bedenen de efor gerektiren bir meslektir. Günümüz teknolojisindeki gelişmeler dişhekimlerinin çalışma ortamlarını daha az yorulacakları mekânlar haline getirirse de dişhekimlerinin yaşadıkları meslek hastalıkları vardır.

DİŞHEKİMLİĞİ EĞİTİMİ

Dişhekimliği eğitim süresi beş yıldır.

Ülkemizde 19 dişhekimliği fakültesi bulunmaktadır: Gaziantep Üniversitesi Dişhekimliği Fakültesi, 31.10.2006 tarih ve 26332 sayılı Resmi Gazetede yayınlanan Bakanlar Kurulu Kararı ile İstanbul Aydın Üniversitesi Dişhekimliği Fakültesi 18.05.2007 tarih ve 26526 sayılı Resmi Gazetede yayınlanan 5656 sayılı kanunla, Zonguldak Karaelmas Üniversitesi Dişhekimliği Fakültesi ise 13.02.2008 tarih ve 26786 sayılı Resmi Gazetede yayınlanan Bakanlar Kurulu Kararı ile kurulmuş ancak henüz eğitime başlamamıştır.

DİŞHEKİMLİĞİ FAKÜLTELERİ

FAKÜLTE : ANKARA ÜNİVERSİTESİ DİŞHEKİMLİĞİ FAKÜLTESİ
ADRES : ANKARA
TEL : 0(312) 213 55 07 - 296 55 04-05
FAX : 0(312) 212 39 54
WEB : <http://www.dentistry.ankara.edu.tr>

FAKÜLTE : ATATÜRK ÜNİVERSİTESİ DİŞHEKİMLİĞİ FAKÜLTESİ
ADRES : ERZURUM
TEL : 0(442) 236 09 42
FAX : 0(442) 236 09 45
WEB : <http://fakulteler.atauni.edu.tr/dishek/>

FAKÜLTE : BAŞKENT ÜNİVERSİTESİ DİŞHEKİMLİĞİ FAKÜLTESİ
ADRES : ANKARA
TEL : 0(312) 215 13 36/145
FAX : 0(312)223 73 33
WEB : <http://dis.baskent.edu.tr/>

FAKÜLTE : CUMHURİYET ÜNİVERSİTESİ DİŞHEKİMLİĞİ FAKÜLTESİ
ADRES : SİVAS
TEL : 0(346) 219 12 35-36
FAX : 0(346) 219 12 37
WEB : http://www.cumhuriyet.edu.tr/akademik/fak_dis/

FAKÜLTE : ÇUKUROVA ÜNİVERSİTESİ DİŞHEKİMLİĞİ FAKÜLTESİ
ADRES : Balçalı - ADANA
TEL : 0(322) 338 73 30
FAX : 0(322) 338 73 31
WEB : <http://dentistry.cu.edu.tr/>

FAKÜLTE : DİCLE ÜNİVERSİTESİ DİŞHEKİMLİĞİ FAKÜLTESİ
ADRES : DİYARBAKIR
TEL : 0(412) 248 81 07
FAX : 0(412) 248 81 00
WEB : <http://www.dicle.edu.tr/fakulte/dis/>

- FAKÜLTE** : EGE ÜNİVERSİTESİ DİŞHEKİMLİĞİ FAKÜLTESİ
İLİ : Bornova - İZMİR
TEL : 0(232) 388 11 04
FAX : 0(232) 388 03 25
WEB : <http://dent.ege.edu.tr/>
- FAKÜLTE** : ERCİYES ÜNİVERSİTESİ DİŞHEKİMLİĞİ FAKÜLTESİ
ADRES : KAYSERİ
TEL : 0(352) 438 06 56-437 49 31-437 49 01 /29000
FAX : 0(352)438 06 57
WEB : <http://dent.erciyes.edu.tr/>
- FAKÜLTE** : GAZİ ÜNİVERSİTESİ DİŞHEKİMLİĞİ FAKÜLTESİ
ADRES : Emek – ANKARA
TEL : 0(312) 213 68 05 - 203 40 20
FAX : 0(312) 223 92 26
WEB : <http://www.dent.gazi.edu.tr/>
- FAKÜLTE** : HACETTEPE ÜNİVERSİTESİ DİŞHEKİMLİĞİ FAKÜLTESİ
ADRES : Sıhhiye – ANKARA
TEL : 0(312) 311 00 16
FAX : 0(312) 310 44 40
WEB : <http://www.dis.hacettepe.edu.tr/>
- FAKÜLTE** : İSTANBUL ÜNİVERSİTESİ DİŞHEKİMLİĞİ FAKÜLTESİ
ADRES : Çapa – İSTANBUL
TEL : 0(212) 414 20 20/30201
FAX : 0(212) 531 22 30
WEB : <http://www.istanbul.edu.tr/dishekimligi/>
- FAKÜLTE** : KARADENİZ TEKNİK ÜNİVERSİTESİ DİŞHEKİMLİĞİ FAKÜLTESİ
ADRES : TRABZON
TEL : 0(462) 325 30 16 - 377 53 32
FAX : 0(462) 325 30 17
WEB : <http://dents.ktu.edu.tr/>
- FAKÜLTE** : KIRIKKALE ÜNİVERSİTESİ DİŞHEKİMLİĞİ FAKÜLTESİ
ADRES : KIRIKKALE
TEL : 0(318)224 49 27 - 224 69 07 - 224 36 18
FAX : 0(318)225 06 85
WEB : <http://www.kku.edu.tr/~dis/>
- FAKÜLTE** : MARMARA ÜNİVERSİTESİ DİŞHEKİMLİĞİ FAKÜLTESİ
ADRES : Nişantaşı - İSTANBUL
TEL : 0(212) 231 91 20/410
FAX : 0(212) 246 52 47
WEB : <http://dental.marmara.edu.tr>
- FAKÜLTE** : ONDOKUZMAYIS ÜNİVERSİTESİ DİŞHEKİMLİĞİ FAKÜLTESİ
ADRES : Kurupelit - SAMSUN
TEL : 0(362) 457 60 30-31
FAX : 0(362) 457 60 32
WEB : <http://dentistry.omu.edu.tr>
- FAKÜLTE** : SELÇUK ÜNİVERSİTESİ DİŞHEKİMLİĞİ FAKÜLTESİ
ADRES : KONYA
TEL : 0(332) 241 00 98
FAX : 0(332) 241 00 62
WEB : <http://www.dent.selcuk.edu.tr>

FAKÜLTE : SÜLEYMAN DEMİREL ÜNİVERSİTESİ DİŞHEKİMLİĞİ FAKÜLTESİ
ADRES : ISPARTA
TEL : 0(246) 211 32 26 - 211 33 34
FAX : 0(246) 237 06 07
WEB : <http://www.sdu.edu.tr/fakulteler/dis/>

FAKÜLTE : YEDİTEPE ÜNİVERSİTESİ DİŞHEKİMLİĞİ FAKÜLTESİ
ADRES : Kadıköy/ İSTANBUL
TEL : 0(216) 363 60 44 - 363 59 57
FAX : 0(216) 363 62 11
WEB : <http://www.7tepedis.com/index.html>

DİŞHEKİMLİĞİ FAKÜLTELERİNDE EĞİTİM

Türkiye’de dişhekimliği eğitimi liseden sonra 5 yıl olup, Temel Tıp Dişhekimliği ve Klinik Dişhekimliği eğitimi olarak iki aşamadan oluşur. Beş yıllık eğitim boyunca öğrenciler hem teorik hem de pratik açıdan yetiştirilir.

Temel Dişhekimliği eğitiminde, öğrencilere temel fen bilimleri dersleri ile hekimlik nosyonunu almaları için temel tıp dersleri verilmektedir. Bu derslerin yanı sıra el becerilerini geliştirecek ve ağız-diş morfolojisini uygulayarak öğrenecekleri dersleri de alırlar. Eğitimin son iki yılında ise, meslek ağırlıklı teorik dersler ve pratik uygulamalar ağırlık kazanmaktadır.

Beş yıllık teorik ve pratik öğretim ve sınavlarını başarıyla tamamlayan öğrencilere dişhekimi diploması verilir.

DİŐHEKİMLERİ NEREDE ÇALIŐIRLAR?

Diőhekimleri;

1. Serbest (kendi muayenehanelerinde, özel sađlık kurum ve kuruluőlarında)
2. Devlet kurumlarında
 - a. Sađlık Bakanlıđı kurum ve kuruluőlarında,
 - b. Diőhekimliđi fakültelerinde,
 - c. Diđer kamu kurumlarında
3. Para medikal alanlarda (diőhekimliđi ürünü üreten, pazarlayan ticari kuruluőlarda)
çalışabilirler.

Eđitimlerini başarı ile tamamlayan öđrencilerin meslek içinde uzmanlık veya doktora sınavlarına girerek akademik kariyere devam etmeleri veya o dalda uzman veya doktoralı diőhekimi olarak görev yapmaları mümkündür.

Diőhekimliđi lisans eđitimini tamamlayan (diőhekimliđi diplomasına sahip olan) diőhekimi yüksek lisansını iki alanda gerçekleştirebilir;

1. Uzmanlık, (diőhekimliđi alanında Őu anki mevzuata göre iki dalda uzmanlık yapılmaktadır; Ortodonti ve Diő Protezi)
2. Doktora, (Diőhekimliđi ana bilim ve bilim dallarının tümünde doktora yapma olanađı vardır.)

TÜRK DİŞHEKİMLERİ BİRLİĞİ

Türk Dişhekimleri Birliği, dişhekimliği mesleğine mensup olanların ortak gereksinimlerini karşılamak, mesleki çalışmalarını kolaylaştırmak, bu mesleğin genel çıkarlarına uygun olarak gelişmesini sağlamak, meslek mensuplarının birbirleri ve hastaları ile olan ilişkilerinde dürüstlüğü ve güveni hâkim kılmak üzere meslek disiplini ve ahlakını korumak maksadı ile kurulan tüzel kişiliğe sahip kamu kurumu niteliğinde meslek kuruluşudur. Bugün TDB'ne bağlı 33 Dişhekimleri Odası bulunmaktadır. Muayenehane açacak bir dişhekiminin, önce muayenehane açacağı bölgedeki Dişhekimleri Odasına başvurması, kaydını yaptırması gerekmektedir. Ayrıca İl Sağlık Müdürlüğüne başvurarak muayenehanesi için gerekli uygunluk belgesini almak, çalışmaya başlamadan önce bağlı olduğu vergi dairesine başvurmak, mesleğine başlayacak dişhekiminin yerine getirmesi gereken işlemlerdir. Mesleğini icra etmeyenler veya sadece bir kamu kuruluşunda çalışan dişhekimleri TDB'ne kayıt yaptırmak zorunda değildir.

ÜLKEMİZDE MESLEĞİNİ AKTİF OLARAK YAPAN DİŞHEKİMLERİNİN ÇALIŞMA ŞEKİLLERİNE GÖRE DAĞILIMI

SERBEST	13.596
KAMU+SERBEST	1.917
KAMU (Oda Üyesi - Muayenehanesi yok)	1.272
KAMU (Oda Üyesi değil)	3.564
TOPLAM	20.349
MSB ÇALIŞAN DİŞHEKİMLERİ *	673
GENEL TOPLAM	21.022

*Milli Savunma Bakanlığı'nda görevli 673 dişhekimisi sayısı 2002 yılı SSK İstatistik Yılığında alınmıştır.

MESLEĞİNİ AKTİF OLARAK YAPAN DİŞHEKİMLERİNİN DAĞILIM GRAFİĞİ

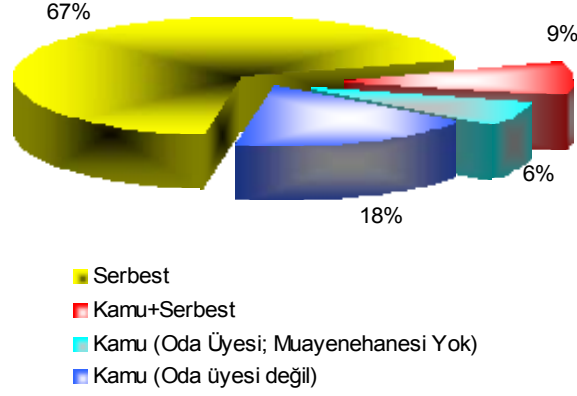

Grafikte de görüldüğü gibi, dişhekimliği hizmetlerinin %70'e yakın kısmı serbest muayenehaneler tarafından, %30'u ise kamu sektörü tarafından karşılanmaktadır. Ancak, önümüzdeki yıllarda bu tablo değişebilir. Çünkü kamu, son yıllarda dişhekimliği alımlarını artırmıştır. Buna rağmen ülkedeki ağız diş sağlığı hizmetlerinin tamamının kamu tarafından karşılanması mümkün değildir. TDB, ağız-diş sağlığı hizmetlerinin daha kolay ulaşılabilir olması için kamunun başta muayenehaneler olmak üzere özel sağlık kurum ve kuruluşlarından hizmet alması görüşünü savunmakta ve bu konuda çalışmalarını sürdürmektedir.

Dişhekimliği teknolojisi çok büyük bir oranda dışa bağımlı olduğu için muayenehane açma maliyetleri oldukça yüksektir. Bu yüzden muayenehane açmayı düşünen bir dişhekimini belirli bir sermayeye sahip olması gerekmektedir. Standart şartlara sahip bir muayenehane ortalama 15000 YTL ile 30000 YTL ye mal olmaktadır.

Dişhekimlerinin günlük ortalama 5-6 hastaya bakmaktadırlar. Serbest çalışan dişhekimlerinin çalışma saatleri genellikle kişiyi kendi tarafından belirlense de geçtiğimiz yıllarda yapılan bir araştırmaya göre ortalama çalışma saati toplamı günlük 8-10 saat olarak tespit edilmiştir.

Diřhekimlerinin gelir durumu diđer meslek gruplarında olduđu gibi Turkiye'nin ekonomisine benzemektedir. İniřleri ıkıřları olan bir gelir tablosu, emeđin deđerinin ve karřılıđının alınmadıđını gosteren bir tablo soz konusudur. Diřhekimleri arasında aylık ortalama gelir ok deđeriskendir. 1 000 YTL'den bařlayıp 15 000 YTL'ye kadar ıkan gelir soz konusudur.

Son yıllarda yařanılan ekonomik kriz nedeni ile halkın satın alma gucu (harcama gucu) duřmuřtur. Bu nedenle halk zel diřhekimliđi hizmetlerinden yararlanamamaktadır. Son yıllarda Sađlık Bakanlıđı amıř olduđu kadrolara muayenehanesi olan diřhekimlerinin bařvurması bunun aık gostergesidir.

zellikle diřhekimlerinin yođun olduđu byk řehirlerde zel alıřan diřhekimlerinin kazanları duřmektedir. Diřhekimi olmayan ya da diřhekimi bařına duřen nfusun ok olduđu yerlerde mesleđini yapan diřhekimlerinin kazancı ortalama kazancın zerindedir.

DİŐHEKİMLİĐİ MESLEĐİ İLE İLGİLİ İSTATİSTİKLER

İLLERE GÖRE DİŐHEKİMLERİ ODALARINA KAYITLI DİŐHEKİMİ SAYILARI

ADANA	441	EDİRNE	89	MALATYA	129
ADİYAMAN	46	ELAZIĐ	89	MANİSA	234
AFYONKARAHİSAR	88	ERZİNCAN	32	MARDİN	46
AĐRI	18	ERZURUM	79	MERSİN	368
AKSARAY	47	ESKİŐEHİR	199	MUĐLA	263
AMASYA	54	GAZİANTEP	188	MUŐ	15
ANKARA	1898	GİRESUN	48	NEVŐEHİR	42
ANTALYA	731	GÜMÜŐHANE	21	NİĐDE	36
ARDAHAN	5	HAKKARİ	5	ORDU	85
ARTVİN	31	HATAY	262	OSMANİYE	64
AYDIN	248	IĐDIR	9	RİZE	60
BALIKESİR	264	ISPARTA	108	SAKARYA	185
BARTIN	22	İSTANBUL	5888	SAMSUN	275
BATMAN	36	İZMİR	1377	SİİRT	17
BAYBURT	4	KAHRAMANMARAŐ	114	SİNOP	34
BİLECİK	28	KARABÜK	46	SİVAS	74
BİNGÖL	22	KARAMAN	39	ŐANLIURFA	79
BİTLİS	25	KARS	15	ŐIRNAK	13
BOLU	57	KASTAMONU	58	TEKİRDAĐ	155
BURDUR	55	KAYSERİ	202	TOKAT	77
BURSA	597	KIRIKKALE	33	TRABZON	196
ÇANAkkALE	118	KIRKLARELİ	78	TUNCELİ	8
ÇANKIRI	24	KİRŐEHİR	35	UŐAK	77
ÇORUM	84	KİLİS	7	VAN	45
DENİZLİ	295	KOCAELİ	364	YALOVA	56
DİYARBAKIR	165	KONYA	367	YOZGAT	39
DÜZCE	56	KÜTAHYA	78	ZONGULDAK	135

GENEL TOPLAM : 18096

**TÜRKİYE'DE
NÜFUS VE DİŐHEKİMİ DAĞILIMI TABLOSU**

TÜRKİYE	NÜFUSU	ÇALIŐAN DİŐHEKİMİ SAYISI									TOPLAM	DİŐHEKİMİNE
	(2005) *	Sađ.Bak.	MSB**	DİŐh.Fak.	Üniversite	Belediye	Kızılay	Diđ. Krm.	Krm. Top.	Serbest	DİŐH. SAYISI	DÜŐEN NÜFUS
	72.065.000	4.329	673	1.878	159	63	76	248	7.426	13.596	21.022	3.428

* DİE 2005 Yılı Nüfus Projeksiyonu

** Milli Savurma Bakanlıđı

İL	DİŐHEKİMİ SAYISI									TOPLAM	ODAYA KAY.
	Saę.Bak.	MSB	Diőh.Fak.	Üniversite	Belediye	Kızılay	Dię. Krm.	Krm. Top.	Serbest	DİŐH. SAYISI	DİŐHEKİMİ
ADANA	94		73	4	1	-	6	178	359	537	441
ADİYAMAN	28		-	-	-	-	-	28	20	48	46
AFYONKARAHİSAR	34		-	2	-	-	2	38	63	101	88
AĞRI	16		-	-	-	-	1	17	8	25	18
AKSARAY	27		-	-	-	-	1	28	38	66	47
AMASYA	20		-	-	-	-	-	20	40	60	54
ANKARA	780		532	25	25	2	107	1471	1322	2793	1898
ANTALYA	98		5	4	-	-	7	114	622	736	731
ARDAHAN	10		-	-	-	-	-	10	1	11	5
ARTVİN	15		-	-	-	-	-	15	18	33	31
AYDIN	64		-	3	1	-	4	72	198	270	248
BALIKESİR	76		-	-	-	1	2	79	197	276	264
BARTIN	11		-	-	-	-	-	11	16	27	22
BATMAN	20		-	-	-	-	-	20	24	44	36
BAYBURT	8		-	-	-	-	-	8	1	9	4
BİLECİK	11		-	-	-	-	-	11	22	33	28
BİNGÖL	16		-	-	-	-	-	16	12	28	22
BİTLİS	16		-	-	-	-	-	16	14	30	25
BOLU	26		-	1	-	-	-	27	50	77	57
BURDUR	16		-	-	-	-	-	16	37	53	55
BURSA	121		-	4	3	1	5	134	472	606	597

İL	DİŞHEKİMİ SAYISI									TOPLAM	ODAYA KAY.
	Sağ.Bak.	MSB	Dışh.Fak.	Üniversite	Belediye	Kızılay	Diğ. Krm.	Krm. Top.	Serbest	DİŞH. SAYISI	DİŞHEKİMİ
ÇANAKKALE	32		-	3	-	-	-	35	81	116	118
ÇANKIRI	18		-	-	-	-	-	18	10	28	24
ÇORUM	28		-	-	-	-	-	28	71	99	84
DENİZLİ	56		-	7	-	1	-	64	235	299	295
DİYARBAKIR	72		60	1	-	-	4	137	62	199	165
DÜZCE	15		-	-	-	-	-	15	51	66	56
EDİRNE	26		-	3	-	-	-	29	67	96	89
ELAZIĞ	40		-	1	-	-	2	43	49	92	89
ERZİNCAN	18		-	-	-	1	-	19	22	41	32
ERZURUM	45		121	2	1	1	5	175	30	205	79
ESKİŞEHİR	56		-	9	-	2	4	71	150	221	199
GAZİANTEP	74		-	2	6	-	1	83	128	211	188
GİRESUN	19		-	-	-	-	-	19	34	53	48
GÜMÜŞHANE	15		-	-	-	-	-	15	11	26	21
HAKKARİ	12		-	-	-	-	1	13	1	14	5
HATAY	63		-	1	-	-	-	64	197	261	262
İĞDIR	15		-	-	-	-	-	15	5	20	9
ISPARTA	34		79	1	-	-	-	114	66	180	108
İSTANBUL	391		439	37	14	52	43	976	4517	5493	5888
İZMİR	417		215	9	7	1	23	672	1071	1743	1377
KAHRAMANMARAŞ	54		-	3	-	-	-	57	68	125	114

İL	DİŐHEKİMİ SAYISI									TOPLAM	ODAYA KAY.
	Saę.Bak.	MSB	DıŐh.Fak.	Üniversite	Belediye	Kızılay	Dię. Krm.	Krm. Top.	Serbest	DİŐH. SAYISI	DİŐHEKİMİ
KARABÜK	15		-	-	-	-	-	15	39	54	46
KARAMAN	13		-	-	-	-	-	13	34	47	39
KARS	13		-	1	-	-	1	15	7	22	15
KASTAMONU	25		-	-	-		1	26	42	68	58
KAYSERİ	50		33	3	-	2	1	89	160	249	202
KIRIKKALE	29		19	1	-	-	-	49	28	77	33
KIRKLARELİ	19		-	-	-	-	1	20	66	86	78
KIRŐEHİR	18		-	-	-	-	-	18	20	38	35
KİLİS	5		-	-	-	-	-	5	5	10	7
KOCAELİ	62		-	4	1	2	2	71	294	365	364
KONYA	106		136	-	-	2	1	245	286	531	367
KÜTAHYA	30		-	5	-	-	-	35	58	93	78
MALATYA	51		-	3	1	-	3	58	93	151	129
MANİSA	83		-	2	-	-	-	85	163	248	234
MARDİN	27		-	-	-	-	1	28	28	56	46
MERSİN	95		-	3	1	1	-	100	272	372	368
MUęLA	48		-	1	-	-	-	49	223	272	263
MUŐ	13		-	-	-	-	1	14	5	19	15
NEVŐEHİR	22		-	-	-	-	-	22	32	54	42
NİęDE	20		-	1	-	-	1	22	22	44	36
ORDU	37		-	-	-	-	-	37	73	110	85

İL	DİŞHEKİMİ SAYISI									TOPLAM	ODAYA KAY.
	Sağ.Bak.	MSB	Dişh.Fak.	Üniversite	Belediye	Kızılay	Diğ. Krm.	Krm. Top.	Serbest	DİŞH. SAYISI	DİŞHEKİMİ
OSMANİYE	22		-	-	-	-	-	22	48	70	64
RİZE	19		-	-	-	-	-	19	46	65	60
SAKARYA	42		-	2	2	-	-	46	155	201	185
SAMSUN	88		90	1	-	1	7	187	220	407	275
SİİRT	13		-	-	-	-	-	13	9	22	17
SİNOP	12		-	-	-	-	-	12	28	40	34
SİVAS	32		46	4	-	4	-	86	40	126	74
ŞANLIURFA	34		-	2	-	-	1	37	51	88	79
ŞIRNAK	14		-	-	-	-	1	15	5	20	13
TEKİRDAĞ	34		-	-	-	1	-	35	128	163	155
TOKAT	38		-	2	-	-	1	41	64	105	77
TRABZON	45		30	1	-	-	3	79	135	214	196
TUNCELİ	12		-	-	-	-	-	12	3	15	8
UŞAK	25		-	-	-	-	1	26	53	79	77
VAN	29		-	1	-	1	-	31	32	63	45
YALOVA	11		-	-	-	-	-	11	41	52	56
YOZGAT	29		-	-	-	-	1	30	27	57	39
ZONGULDAK	42		-	-	-	-	2	44	101	145	135
TOPLAM	4329	673	1878	159	63	76	248	7426	13596	21022	18096

TÜRKİYE GENELİ İLLERE GÖRE DİŞHEKİMİNE DÜŞEN NÜFUS

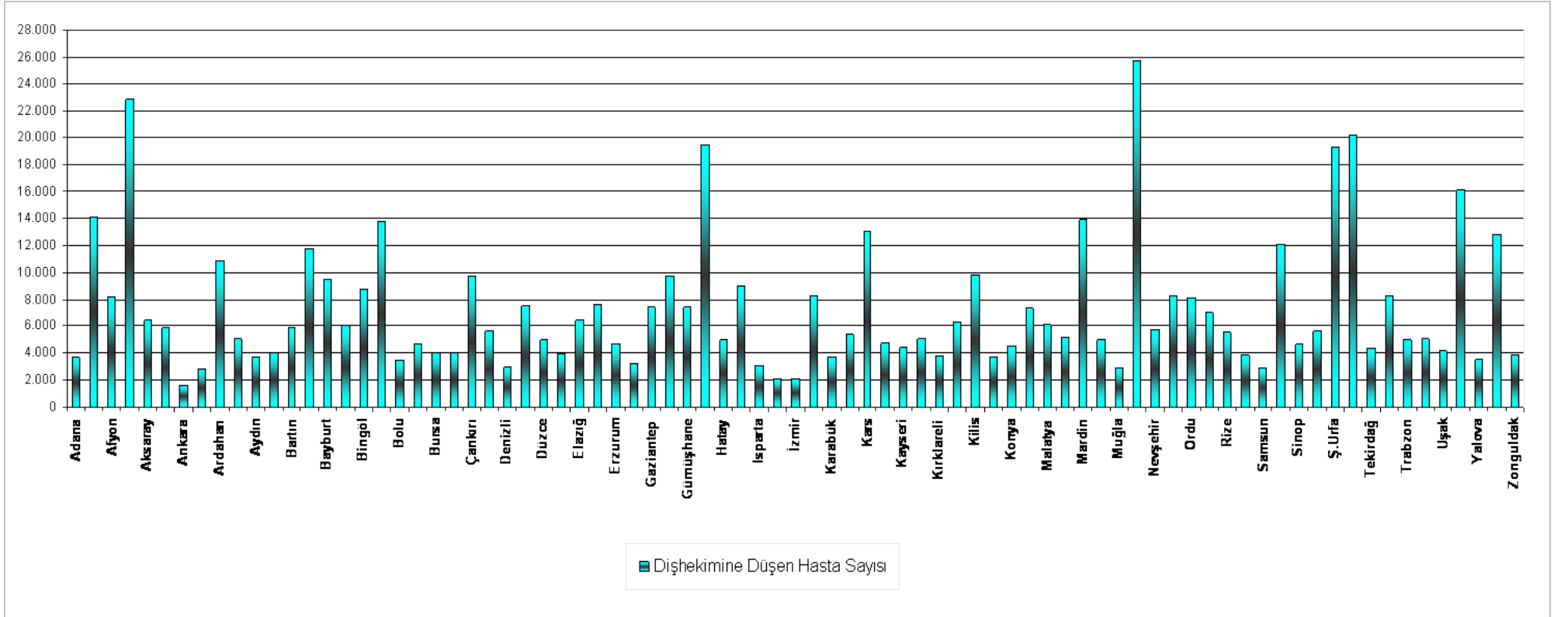

SON SÖZ

Meslek seçimindeki kararınız, işinizdeki başarı ve başarısızlığını da etkiler. Her birimiz farklı ilgi ve yeteneklere sahibiz. Her meslek de farklı yetenekleri gerektirir. Bir kimse sahip olduğu nitelikleri gerektiren, sahip olmadığı nitelikleri gerektirmeyen mesleklerde başarılı olur.

Kendi ilgi ve yeteneklerinize uygun, aynı zamanda çalışma şekli ve koşulları sizin istediğiniz gibi olan meslek, sizin için ideal olan meslektir.

Rehberde yer alan bilgiler ışığında dişhekimliği mesleğinin sizin için ideal bir meslek olduğunu düşünüyorsanız şimdiden başarılar diler, sizi de bir meslektaşımız olarak aramızda görmekten mutluluk duyarız.

TÜRK DİŞHEKİMLERİ BİRLİĞİ

